

KENNEDYPLATZ 6 ESSEN

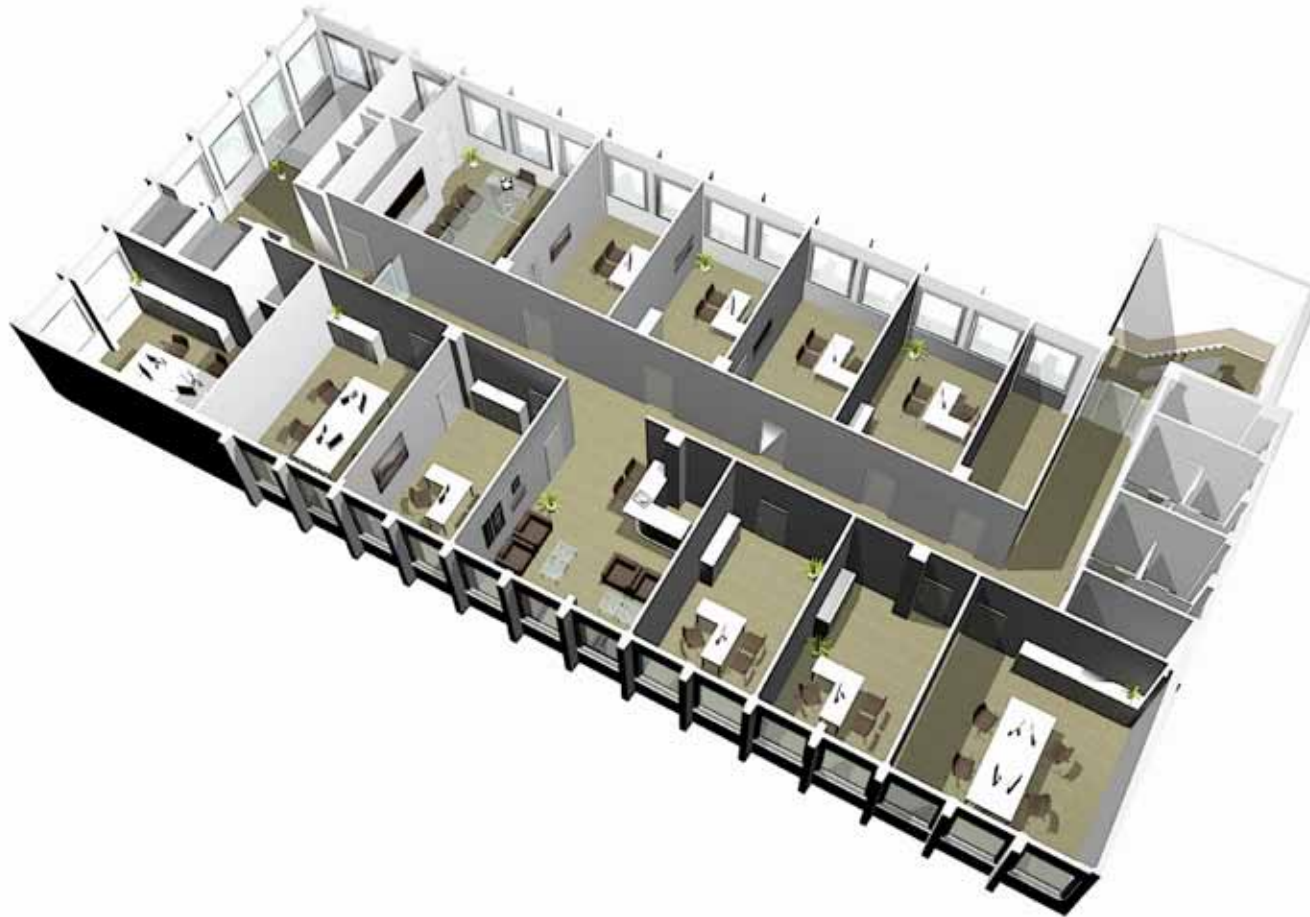

freie Flächen

3D ANSICHT REGELGESCHOSS
04. - 11. OBERGESCHOSS



KENNEDYPLATZ 6 ESSEN

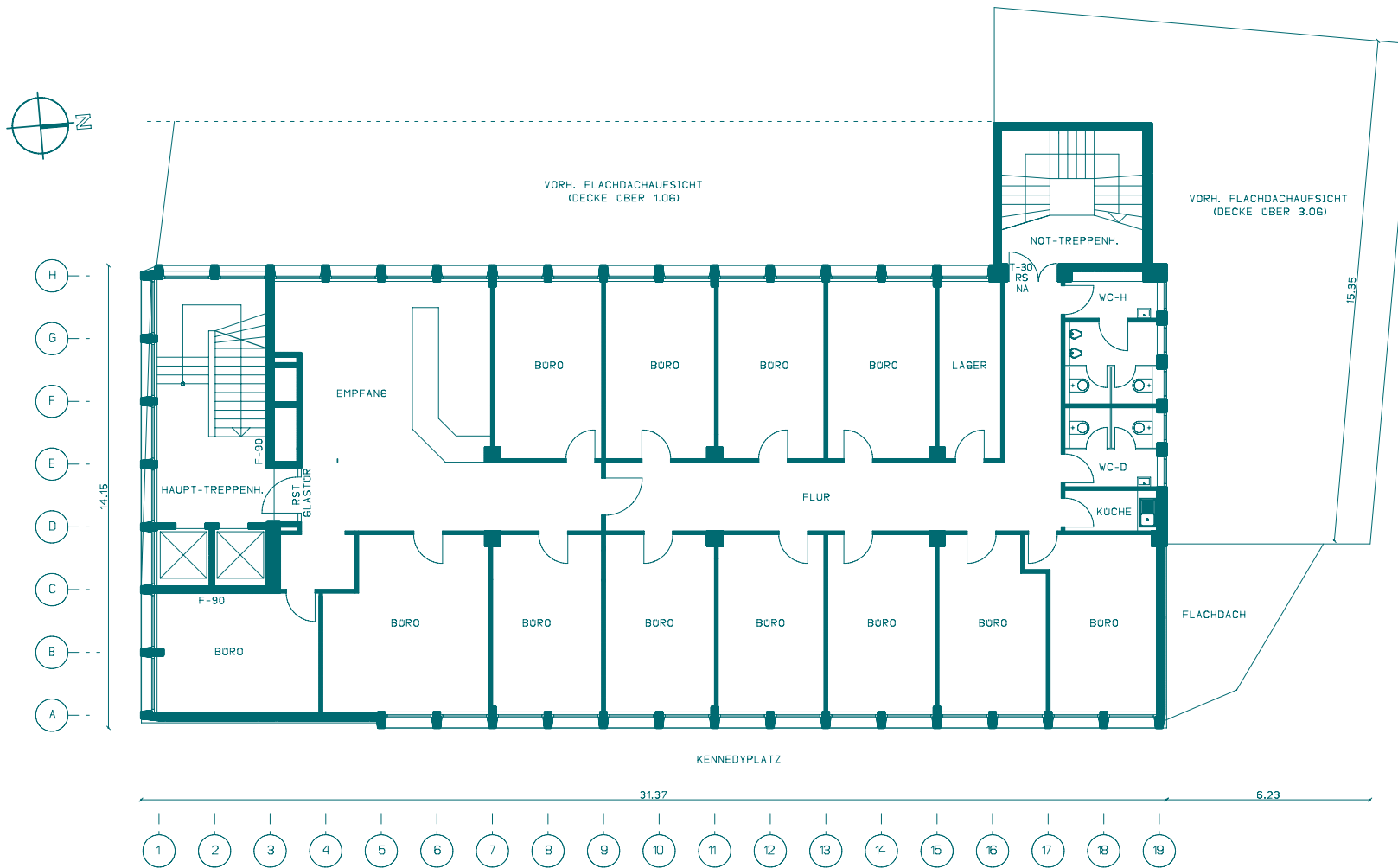

LEGENDE:

■ BESTAND

OBJEKT:

HOCHHAUS
KENNEDYPLATZ 6
45127 ESSEN

EIGENTUMER:

KARL FR. GASSMANN GMBH & CO. KG
VERMÖGENSVERWALTUNG
KÖNIGSTRASSE 34, 70173 STUTTGART

BESTANDSPLAN

4.- 11.06 GRUNDRISS
REGELGESCHOSS

M=1:100

28.03.2007

ARCHITEXT:

LOTZOWSTR. 47a-6
45141 ESSEN

TEL. 0201/310031
FAX. 0201/329408



freie Flächen

GRUNDRISS REGELGESCHOSS

04. - 11. OBERGESCHOSS

Maßstab: 1 : 100



KENNEDYPLATZ 6 ESSEN

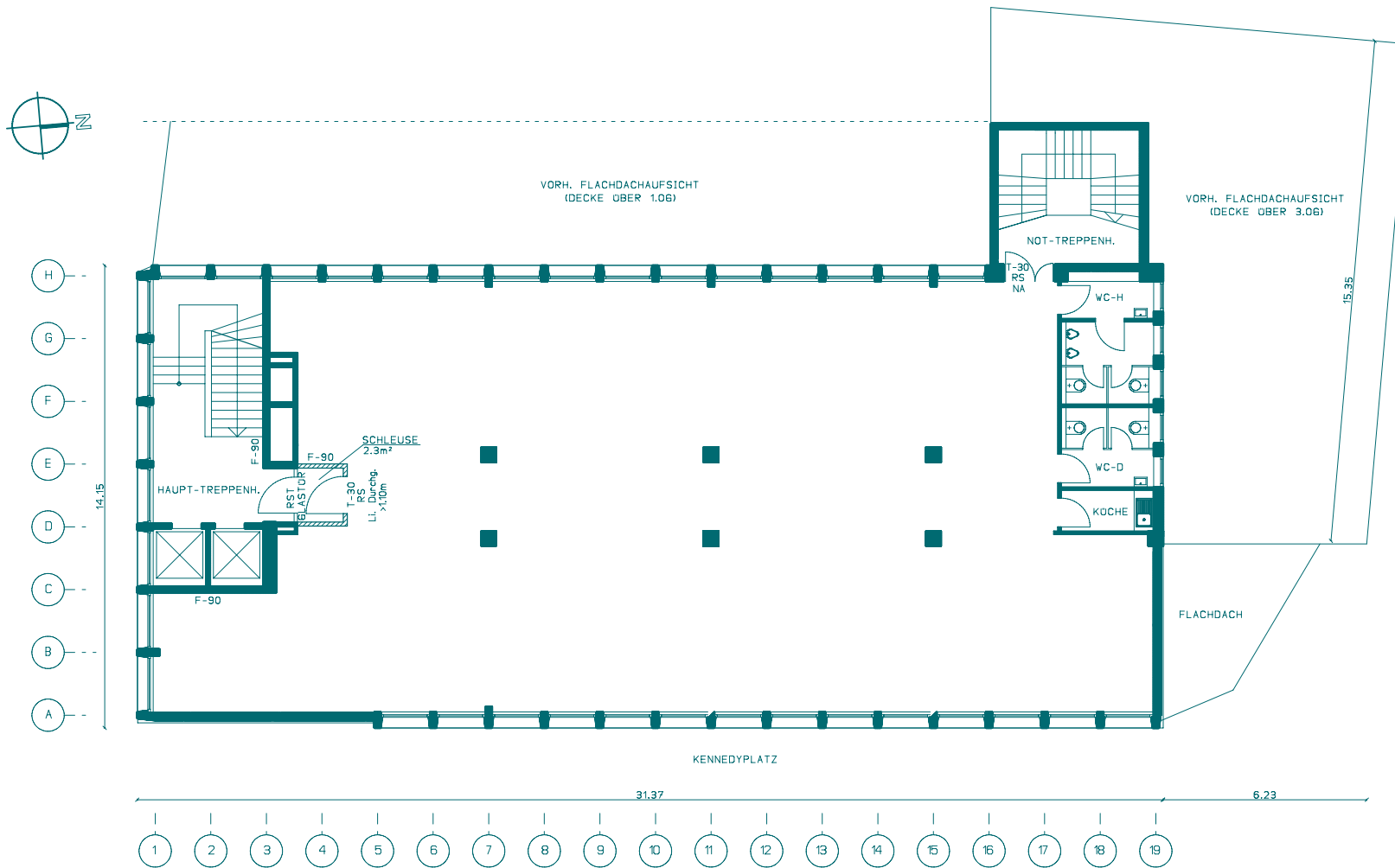

LEGENDE

- BESTAND
- NEUPLANUNG
- ABRUCH

OBJEKT:

HOCHHAUS
KENNEDYPLATZ 6
45127 ESSEN

EIGENTUMER:

KARL FR. BASSMANN GMBH & CO. KG
VERMÖGENSVERWALTUNG
KÖNIGSTRASSE 34, 70179 STUTTGART

ENTWURFSVERFASSER:

DIPL. ING. ARCHITEKT DIRK VOIT
RHEINLANDSTR. 30
42579 HEILIGENHAUS

BESTANDSPLAN

4.- 11.06 GRUNDRISS
REGELGESCHOSS

M=1:100

30.06.2011

freie Flächen

GRUNDRISS REGELGESCHOSS (OHNE INNENWÄNDE)

04. - 11. OBERGESCHOSS

Maßstab: 1 : 100

